

# Route naar de Fractiekamer GroenLinks Haarlem

- Vanaf Station
- En intern in de Prinsenhof

De Prinsenhof ligt achter het Stadhuis dat aan de Grote Markt ligt.

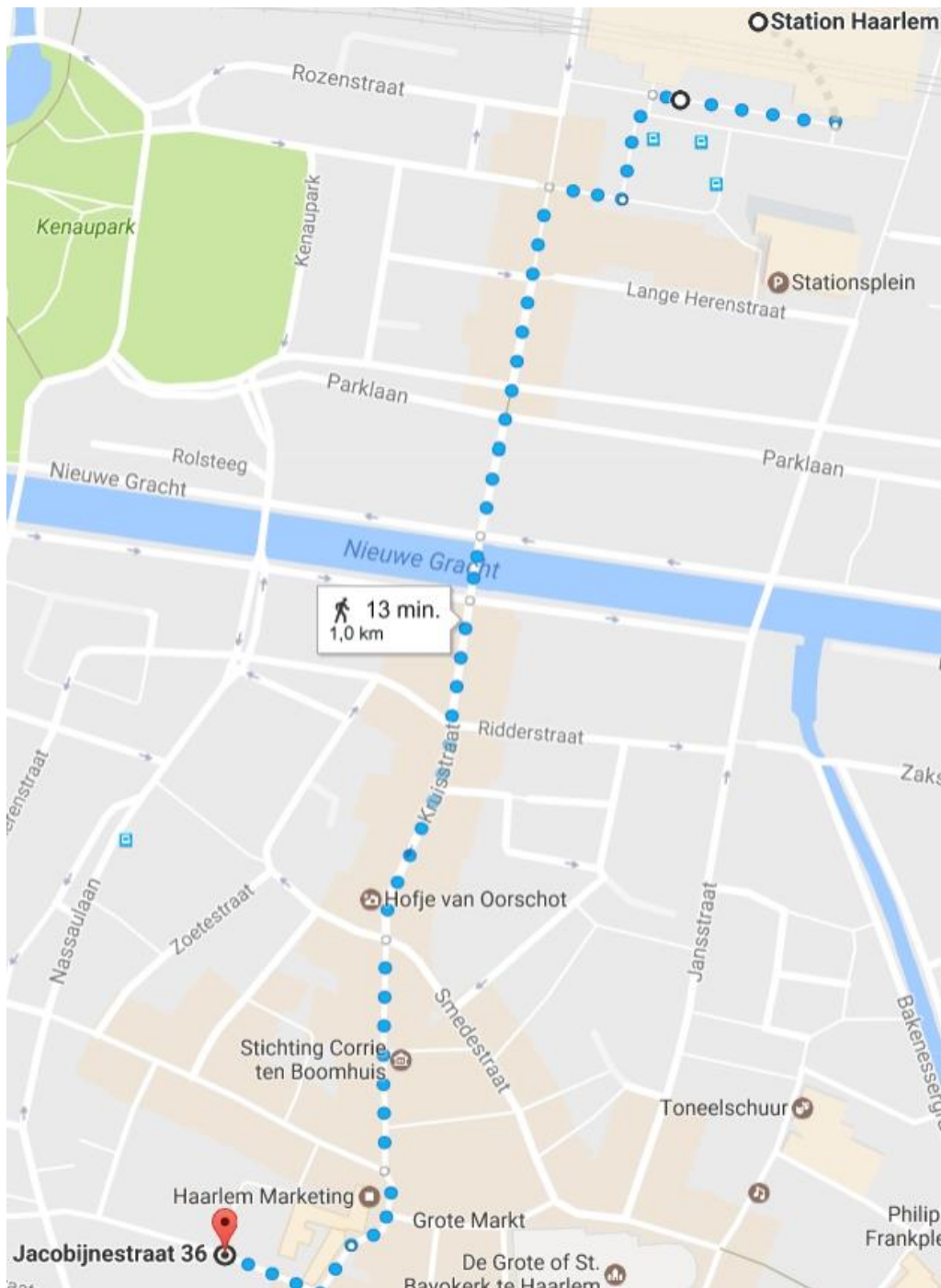

Vanaf het station is het 1 km lopen.

Via Kruisstraat (HEMA) – Barteljorisstraat – Grote Markt – Koningstraat - Jacobijnestraat

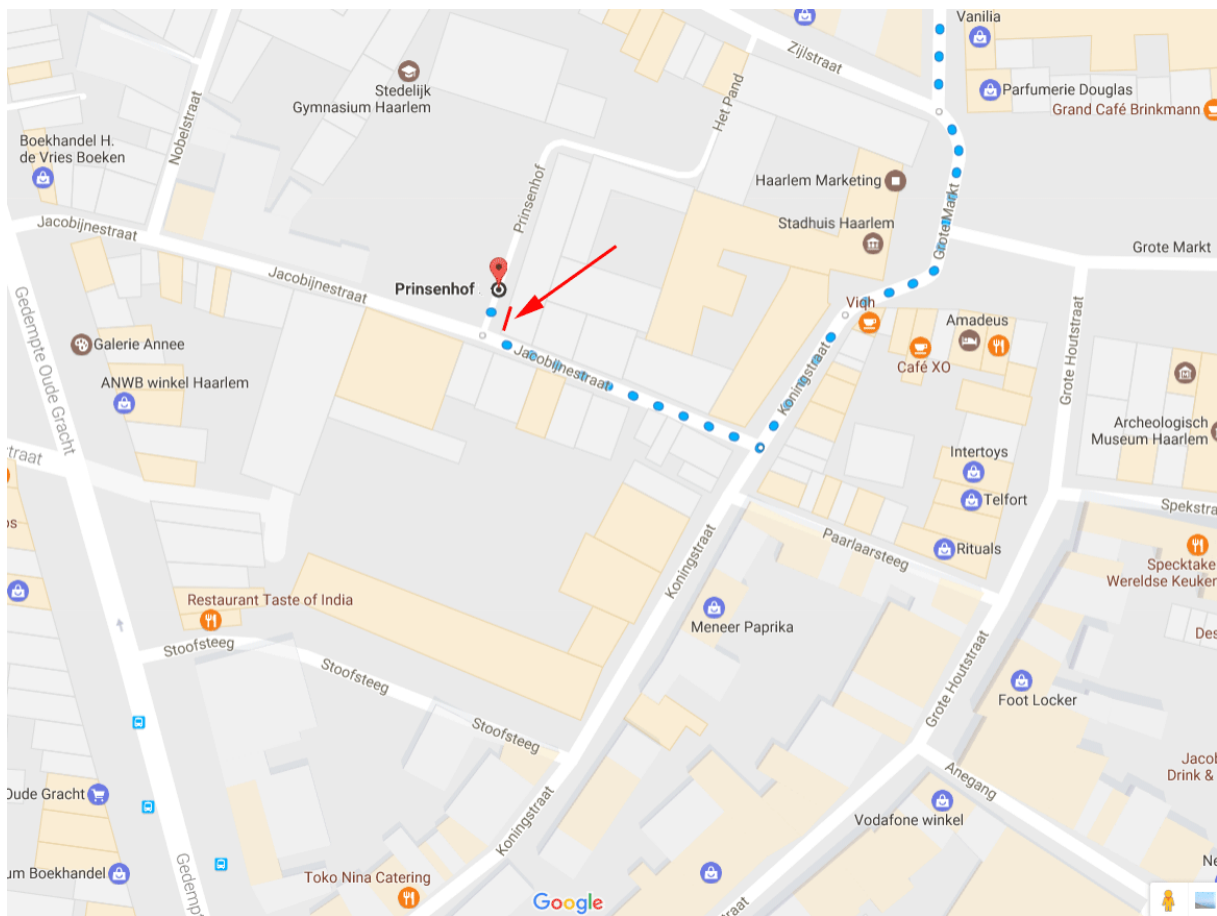

Eventueel kunt u de bus nemen: 2 – 3 -73 -567 halte Verwulft.

Dan loopt u via de Koningstraat naar de tweede zijstraat links: de Jacobijnestraat

De ingang ligt tegenover Jacobijnestraat 50 en fietsenstalling; op de tegenoverliggende hoek.

Een grote bruine deur die op maandagen open te duwen is.

Dan komt u in een portaal met een belbord.

Bel aan bij “GroenLinks Haarlem”, krijg contact en noem uw naam. Dan komt er iemand van de bovenverdieping naar beneden om met een pasje de deur te openen. U ~~heeft een mondkapje voor en~~ kunt uw handen ontsmetten.

Mogelijk heeft een fractielid u een telefoonnummer gegeven waarop u kunt bellen (i.p.v. dat u moet aanbellen) zodat er na contact iemand naar beneden komt voor het ontsluiten van de deur.

Het kan dus enige tijd duren voor de deur wordt opgedaan.

Soms kunt u met iemand mee naar binnen, voor dat geval volgt hierna de routebeschrijving binnen de Prinsenhof.

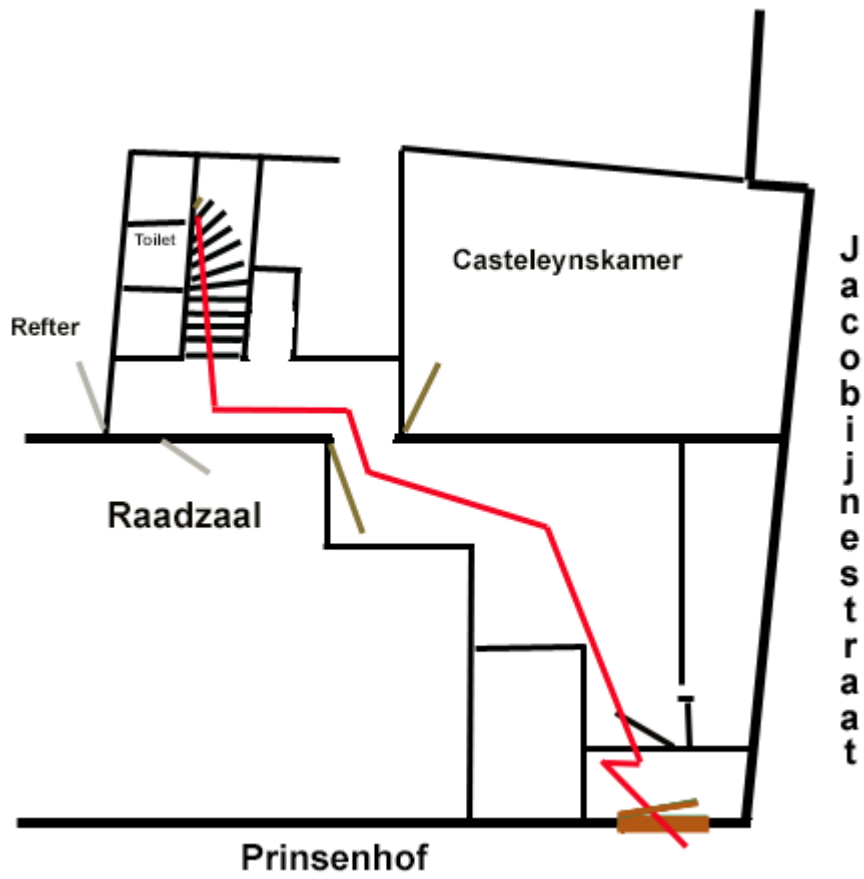

- U loopt schuin naar links.
- Open de grote (zware) deur.
- Loop de hal in en de trap op.

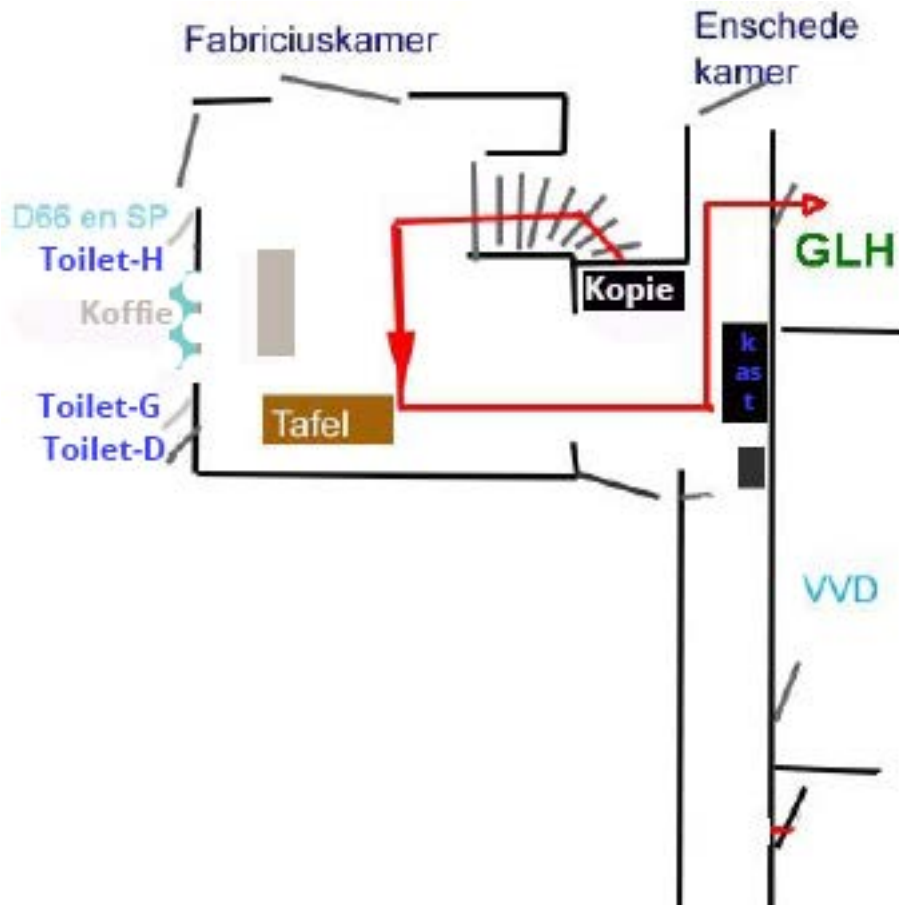

Boven aangekomen gaat u links

Maar mogelijk wilt u eerst bij de koffiehoek koffie/thee/warme chocolademelk tappen.

Linksaf langs kopieerapparaat.

Eerste deur rechts is de GroenLinks Haarlem fractiekamer.

---

Voor de **Fabriciuskamer** gaat u na de trap rechts.

Voor de **Enschedekamer** gaat u na het passeren van de GLH-fractiekamer rechtdoor.

Overigens zal er ook iemand met een pasje met u meelopen om u weer uit het gebouw te kunnen laten.